TBSP®

PRESS

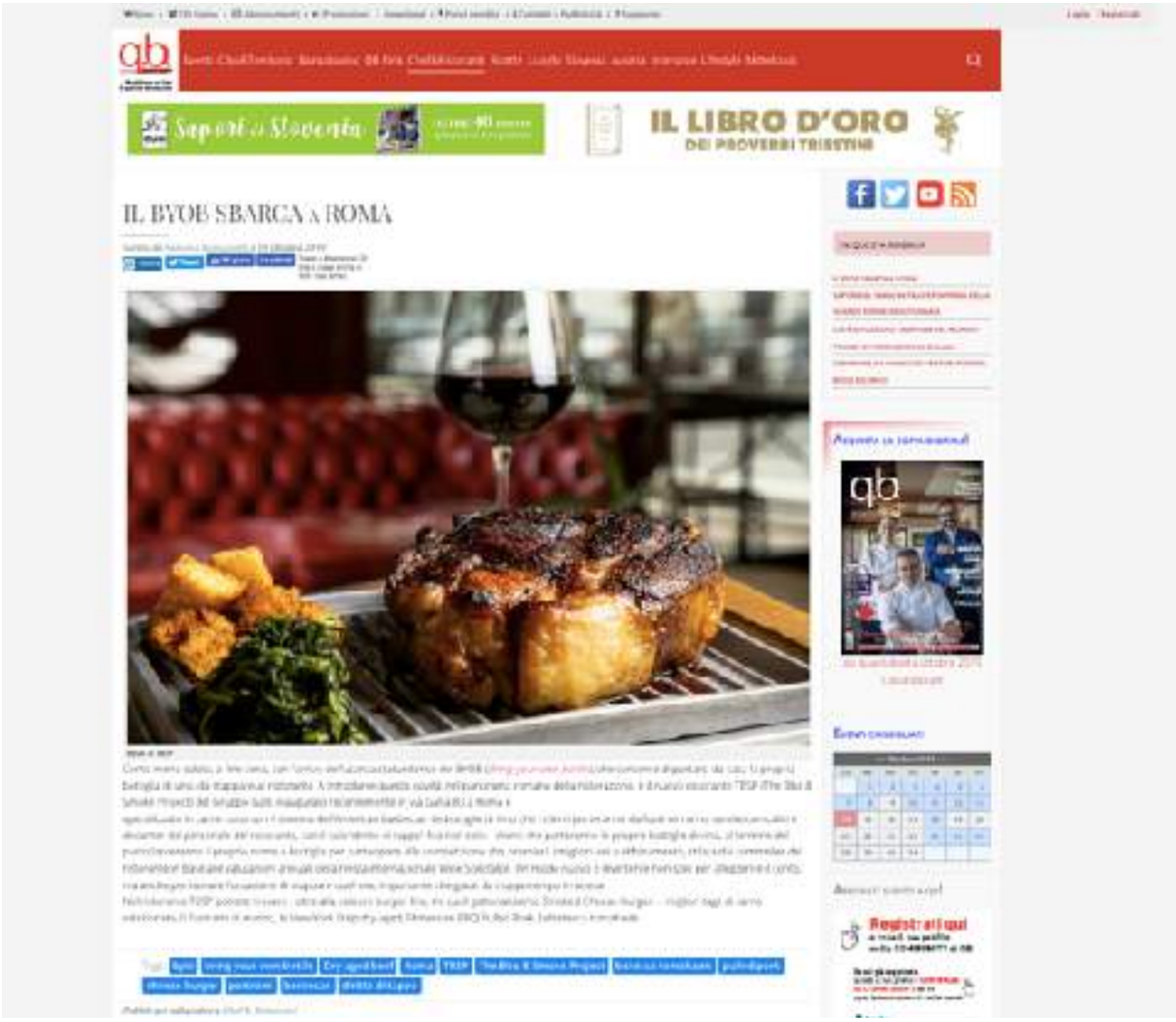

QUANTOBASTA.IT | 13 ottobre 2019

http://bit.ly/35xMRVW

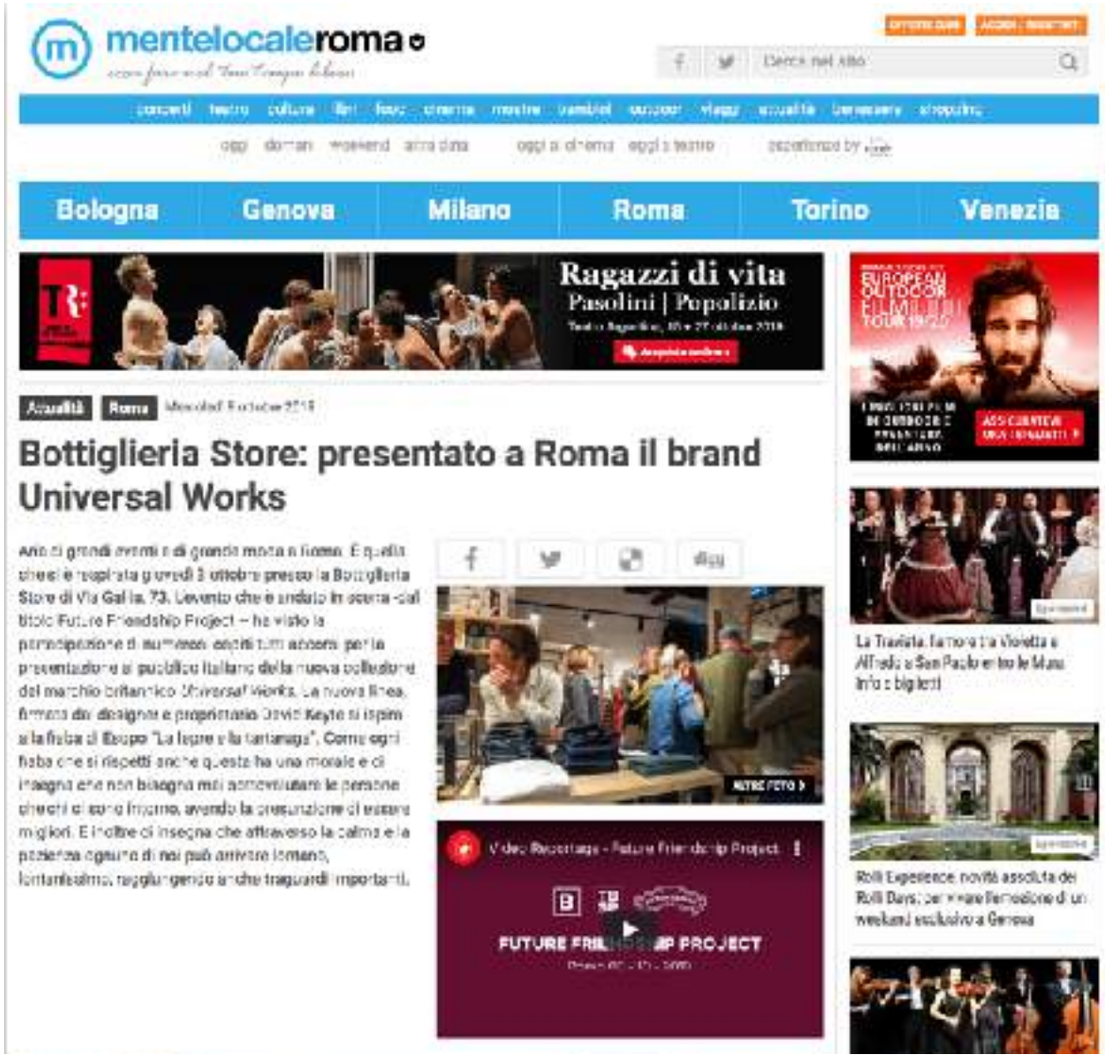

MENTELOCALE.IT

9 ottobre 2019

http://bit.ly/2VqGgrE

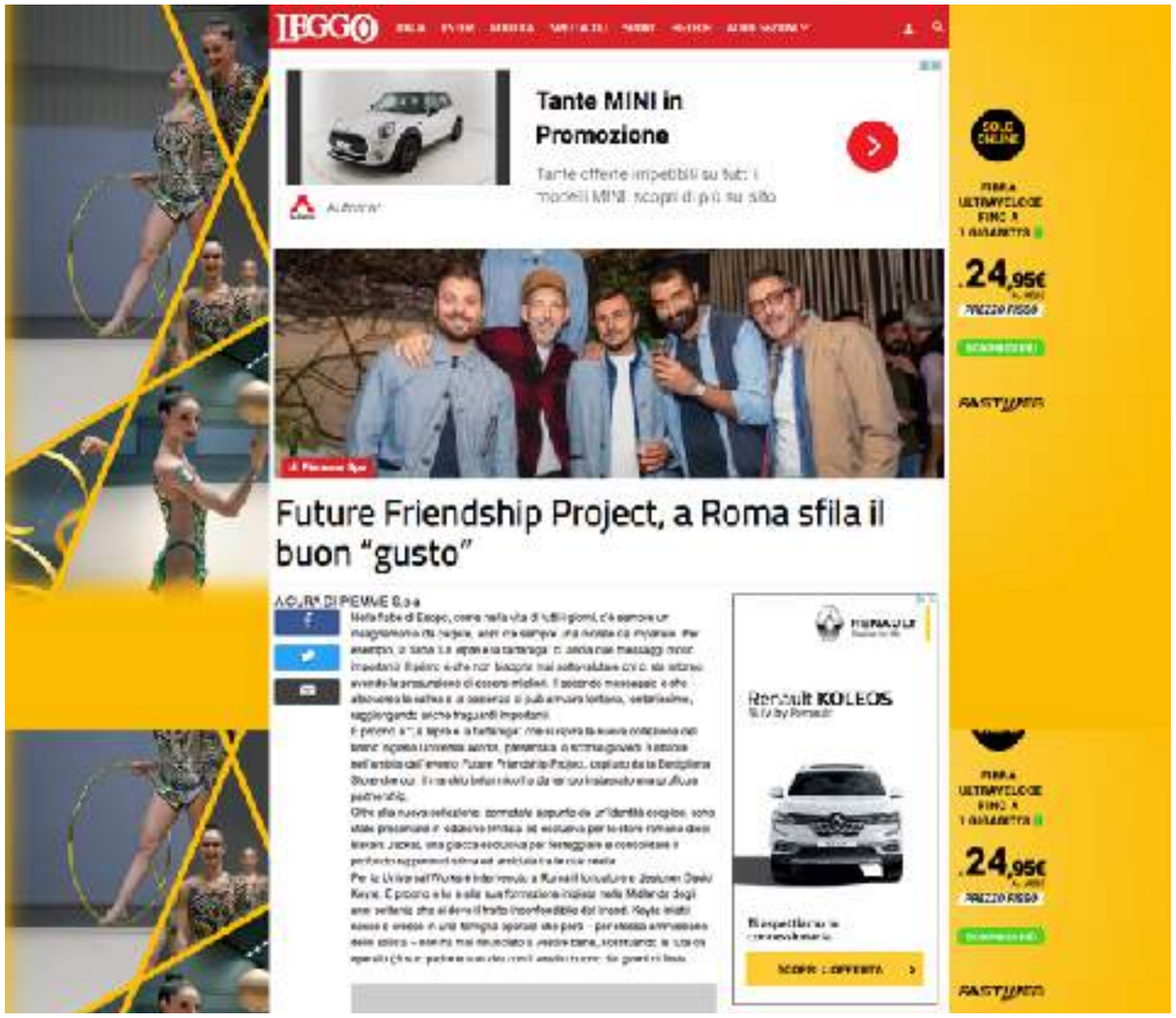

LEGGO.IT | 7 ottobre 2019

http://bit.ly/2oimCIL

ILMESSAGGERO.IT | 7 ottobre 2019

http://bit.ly/2M0PmIt

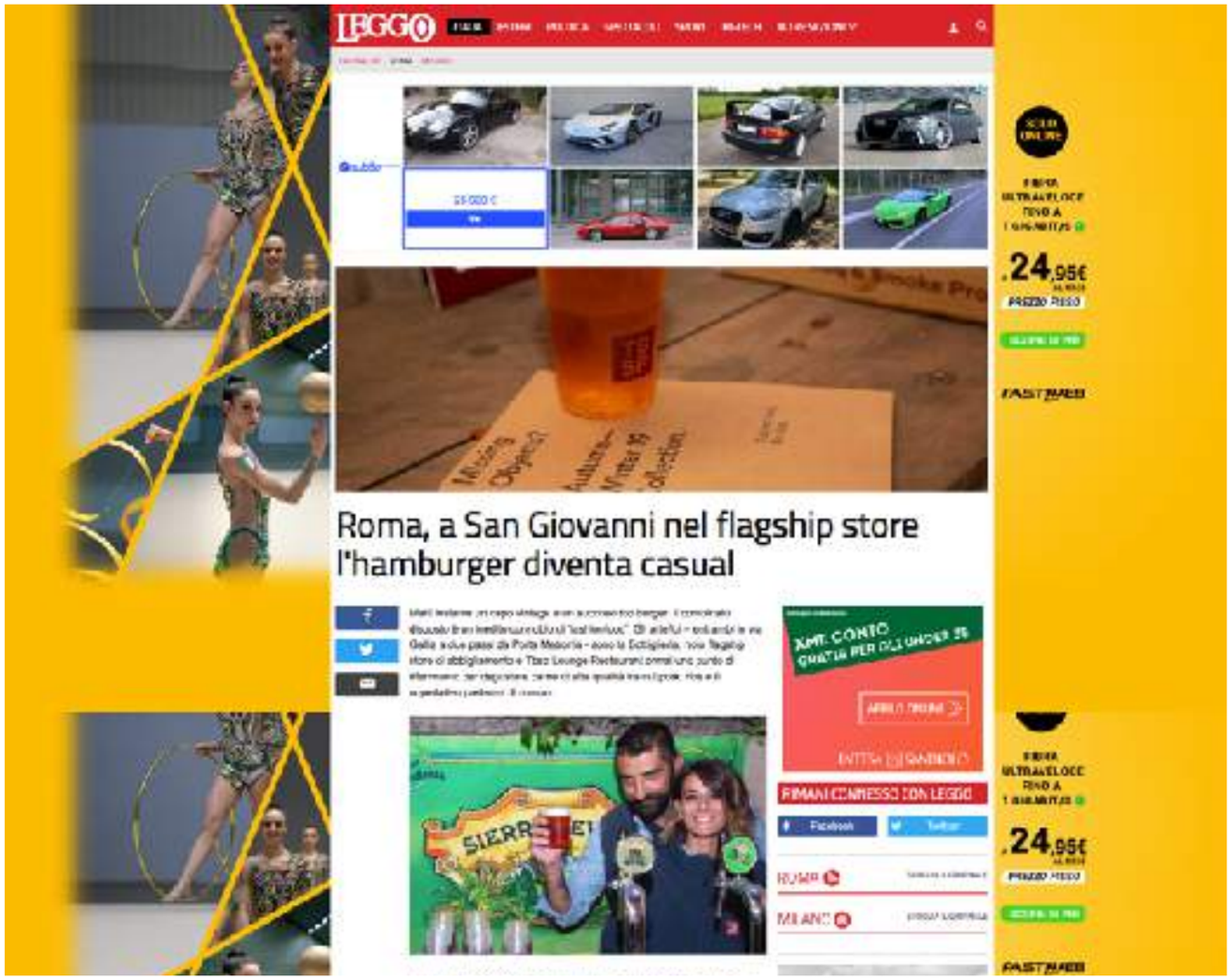

LEGGO.IT | 7 ottobre 2019

http://bit.ly/32d2nEo

BAREFOODINROME.IT | 4 ottobre 2019

http://bit.ly/30WAVJL

LEGGO ITALIA ESTERI POLITICA SPETTACOLI SPORT HI-TECH ALTRE SEZIONI

di Piemme Spa

Gruppo Galli. Il leader indiscusso nella vendita di carni a Roma

A CURA DI PIEMME S.p.a

Nato da un'antica tradizione familiare subito dopo la fine della Seconda Guerra Mondiale, il Gruppo Galli, grazie alla serietà e alla passione per il proprio lavoro, si impone rapidamente come azienda leader nella distribuzione carni nel centro Italia, e in particolare nella Capitale.

La **cura dei clienti e la ricerca di migliori fornitori sono i fattori chiave del successo** nel difficile panorama della vendita carni a Roma. Il Gruppo la loro altissima qualità e freschezza, hanno fatto del **Gruppo Galli**, guidato da **Fabio Galli un punto di rifermento nelle forniture di carni per ristoranti e non solo**.

RIMANI CONNESSO CON LEGGO

Facebook Twitter

ROMA SFOGLIA IL GIORNALE

LEGGO.IT | 9 settembre 2019

http://bit.ly/2kzKPlm

TB SP | PRESS

ROMA | EDIZIONI LOCALI | CORRIERE TV | ARCHIVIO | TROVOCASA | TROVOLAVORO | SERVIZI | CERCA | ABBONATI 1 EURO AL MESE | LOGIN

CORRIERE DELLA SERA

ROMA / SPECIALE-GRUPPO-GALLI

A cura di Piemme

Gruppo Galli. Il leader indiscusso nella vendita di carni a Roma

Nato da un'antica tradizione familiare subito dopo la fine della Seconda Guerra Mondiale, il Gruppo Galli, grazie alla serietà e alla passione per il proprio lavoro, si impone rapidamente come azienda leader nella distribuzione carni nel centro Italia, e in particolare nella Capitale.

La **cura dei clienti e la ricerca di migliori fornitori sono i fattori chiave del successo** nel difficile panorama della vendita carni a Roma. Il Gruppo Galli negli anni ha infatti dato vita ad una rete tra i maggiori macelli d'Europa: in questo modo è possibile offrire i prodotti d'eccellenza che, con la loro altissima qualità e freschezza, hanno fatto del **Gruppo Galli**, guidato da **Fabio Galli un punto di rifermento nelle forniture di carni per ristoranti e non solo**.

Le Newsletter del Corriere, ogni giorno un nuovo appuntamento con l'informazione

Riceverai direttamente via mail la selezione delle notizie più importanti scelte dalle nostre redazioni.

ISCRIVITI

TOYOTA

NUOVO RAV4 HYBRID AWD-i.

SCOPRILO > HYBRID

Attiva le notifiche di Corriere della Sera

CORRIERE TV I PIÙ VISTI

CORRIERE.IT | 8 settembre 2019

http://bit.ly/2lGbMUV

venerdì 30 Agosto 2019 | Login | Search...

CORRIERE DEL POPOLO
PAESEROMA

Politica | Cronaca | Attualità | Economia | Esteri | Intrattenimento | Lifestyle

Home > Lifestyle

Gruppo Galli, il leader indiscusso nella vendita di carni a Roma

Alla scoperta del Gruppo Galli, punto di riferimento per la fornitura di carni a Roma

by Lorenzo Cristofaro — 28 Agosto 2019 in Lifestyle 0

8 SHARES 32 VIEWS
Condividi su Facebook
Condividi su Twitter
Condividi su Linkedin

Nato da un'antica tradizione familiare subito dopo la fine della Seconda Guerra Mondiale, il **Gruppo Galli**, grazie alla **serietà e alla passione per il proprio lavoro**, si impone rapidamente come azienda leader nella distribuzione carni nel centro Italia, e in particolare nella Capitale.

Popolari

01 La sagra della porchetta di Ariccia torna per la sua 69esima edizione
6 SHARES

02 Appello di una madre al Quirinale: «I miei figli presi e dati a un orco»
369 SHARES

03 Venezia Cinema76,Lucrezia Martel e Pedro Almodóvar al

PAESEROMA.IT | 28 agosto 2019

http://bit.ly/2kC0PmT

Gruppo Galli: un tour per svelare tutti i segreti

Il 26 Marzo l'Academy del Gruppo Galli, nata all'interno dello stabilimento principale dell'azienda romana Gruppo Galli Spa con sede a Roma in Viale Palmiro Togliatti, 1280, ha organizzato un tour per svelare tutti i segreti di bistecche e hamburger, ai fini di aprire un ristorante o per essere perfetti chef di piatti a base di carne. La speciale 'scuola' di formazione mette al servizio dei suoi frequentatori l'esperienza di quasi 70 anni di attività, ed offre la possibilità di studiare sui migliori macchinari e attrezzature per la cottura, grazie a partnership con le principali aziende del mercato. E se non bastasse, permette di imparare gli abbinamenti più giusti con l'ausilio della sezione Lazio della Federazione Cuochi Italiana, che all'interno dell'Accademia ha una sua sede. Inoltre, al suo interno, questa scuola ospita anche un'azienda che si occupa di ricerca e selezione del personale, per aiutare chi si forma a trovare un lavoro grazie alle qualifiche ottenute.

BE DIFFERENT | 24 luglio 2019

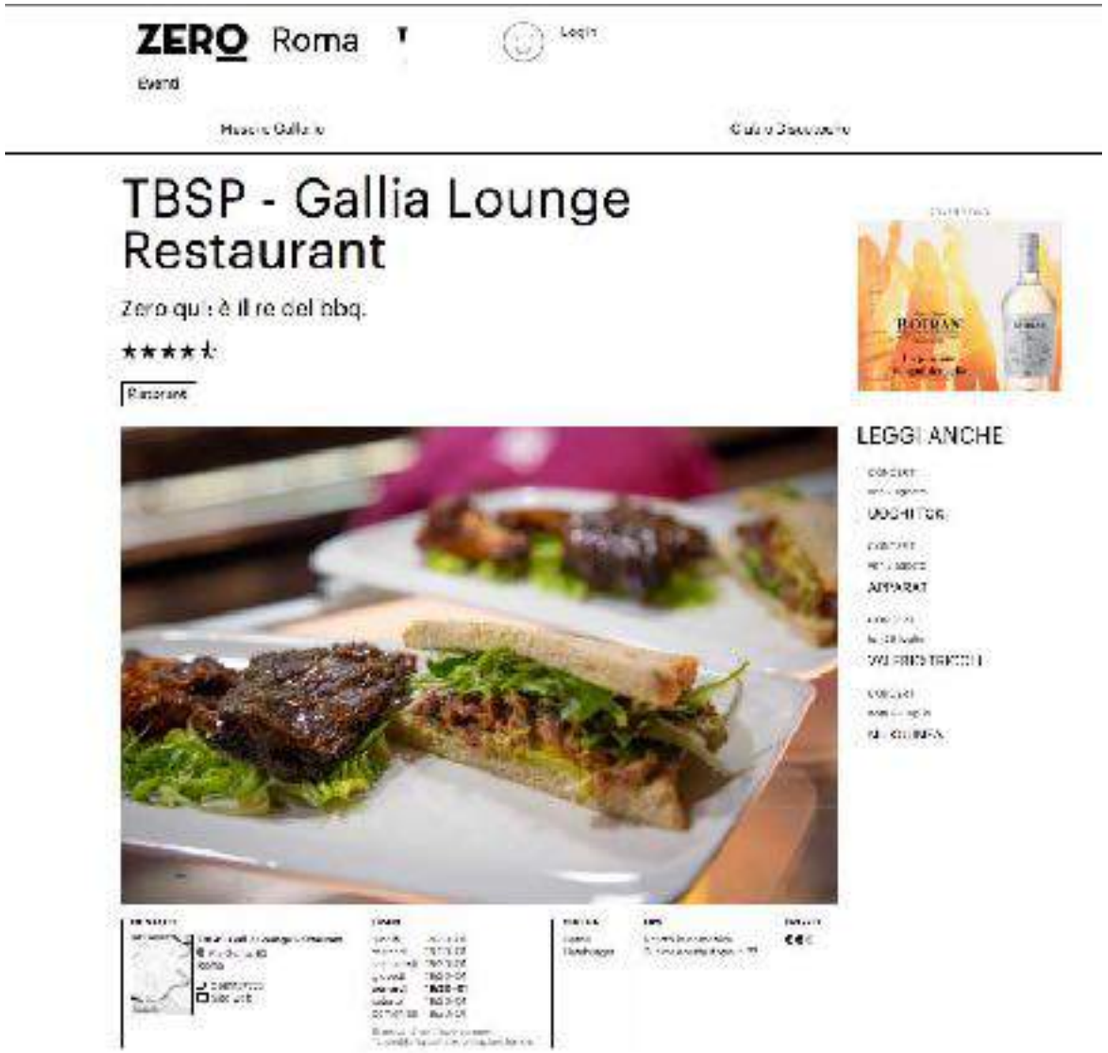

ZERO.EU | 19 luglio 2019

http://bit.ly/2kCw1T1

ILTEMPO.IT | 7 giugno 2019

http://bit.ly/2k6ix1F

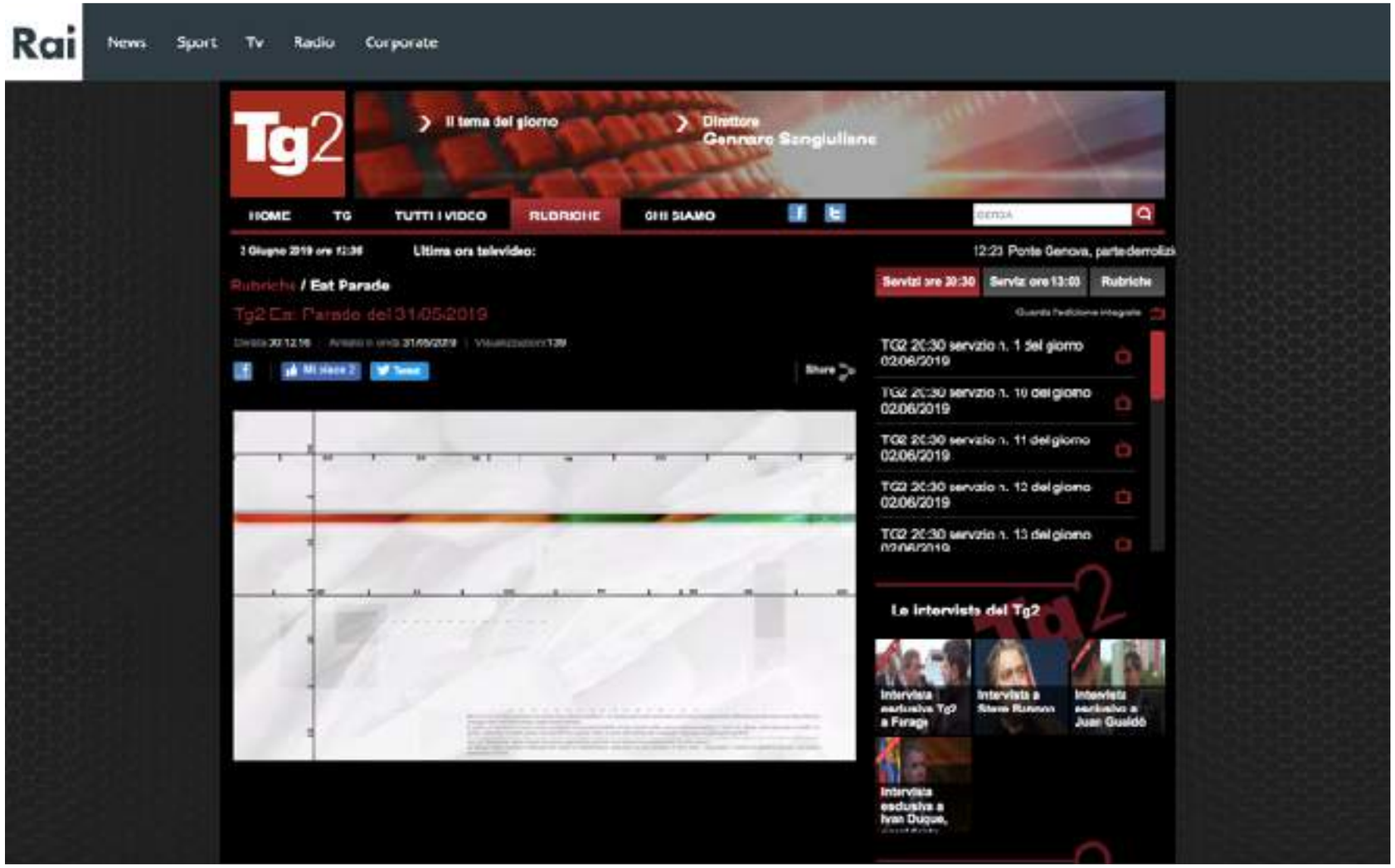

TG2 - EAT PARADE

31 maggio 2019

http://bit.ly/2krCZdN

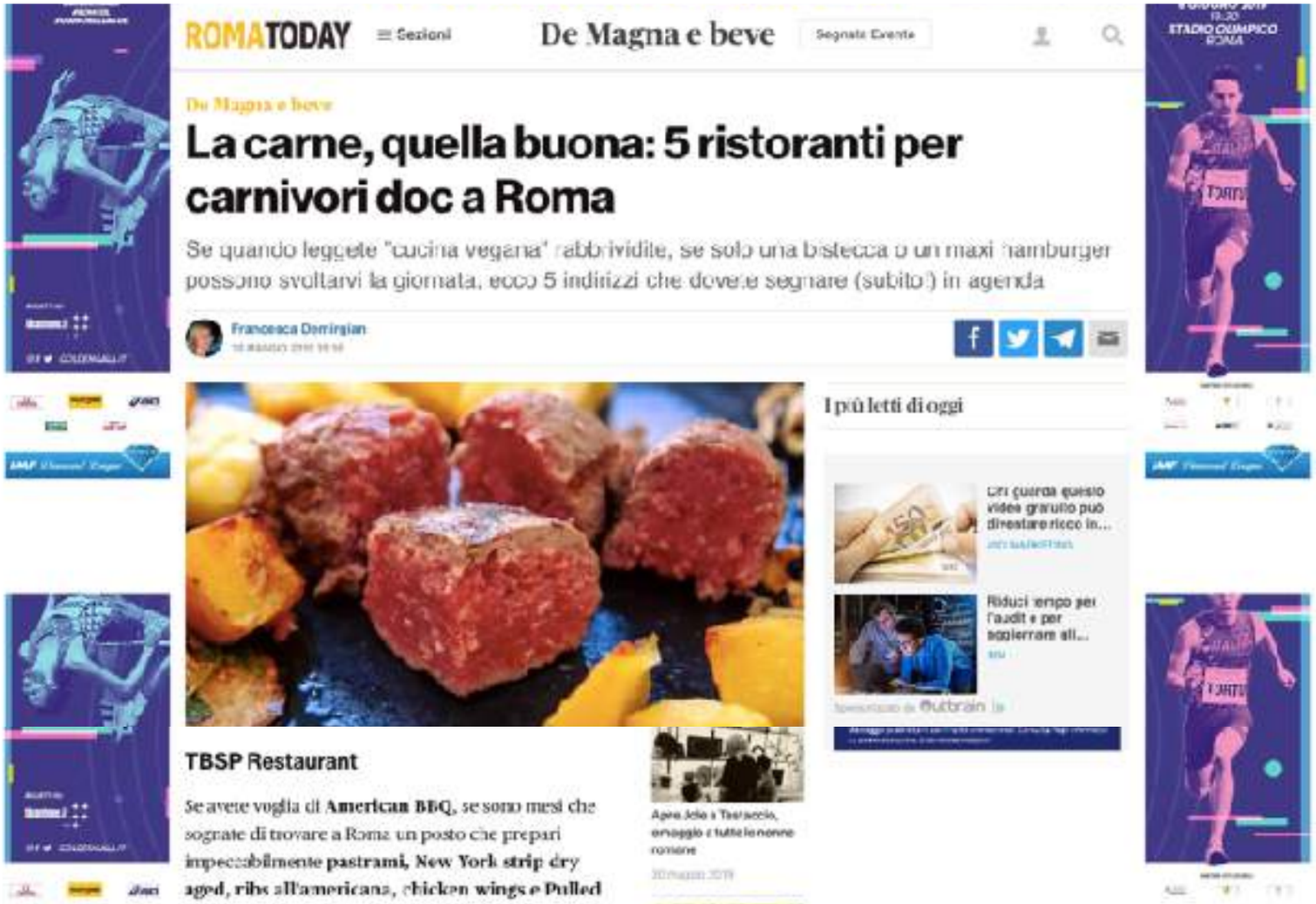

ROMATODAY ≡ Sezioni De Magna e beve Segnala Evento

De Magna e beve

La carne, quella buona: 5 ristoranti per carnivori doc a Roma

Se quando leggete "cucina vegana" rabbrividite, se solo una bistecca o un maxi hamburger possono svoltarvi la giornata, ecco 5 indirizzi che dovete segnare (subito!) in agenda

Francesca Derrigian

I più letti di oggi

Chi guarda questo video gratuito può diventare ricco in...

Riduci tempo per l'audit e per sopperirare all...

Sponsorizzato da outbrain

TBSP Restaurant

Se avete voglia di **American BBQ**, se sono mesi che sognate di trovare a Roma un posto che prepari impeccabilmente **pastrami, New York strip dry aged, ribs all'americana, chicken wings e Pulled**

Apre Jole a Testaccio, omaggio a tutte le nonne romane

30 maggio 2019

ROMATODAY.IT | 30 maggio 2019

http://bit.ly/2lHEeWj

RAI - I VIAGGI DI RADIO 1

12 maggio 2019

http://bit.ly/2lJOq0l

RAI NEWS 24 - MORDI E FUGGI

19 marzo 2019

http://bit.ly/2kaUFKs

com.unica
agenzia giornalistica
diretta da PINO PELLONI

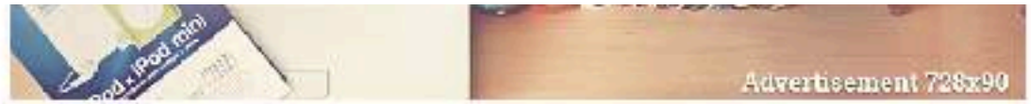

ITALIA · CULTURA · ECONOMIA & SOCIETÀ · RELIGIONE · SOCIALE · MONDO · AMBIENTE & SALUTE · SPORT

Agenzia Comunica > Il Gruppo Del Corso > TBSP Porta L'American Smoked BBQ A San Giovanni

TBSP PORTA L'AMERICAN SMOKED BBQ A SAN GIOVANNI

AGENZIACOMUNICA.NET | 22 febbraio 2019

http://bit.ly/2m585lp

Italia a Tavola

Sprache auswählen

Quotidiano d
Venerdì 22 Febbraio 201

Burger o texana, al "Tspb" di Roma la carne è preparata in stile americano

ITALIAATAVOLA.NET | 22 febbraio 2019

http://bit.ly/2m0Aqj1

IL BUONO & IL BELLO

HOME IL BUONO + IL BELLO + ABOUT

TBSP a via Gallia lo smoked bbq americano col cuore italiano

By VALENTINA FRANCI on 20 Febbraio 2019 In Il Buono, Mangiare Fuori

ABOUT ME

Valentina Franci

Sono una giornalista enogastronomica, e vi racconto ilbuonoeilbello della vita. Amo ridere di gusto, cucinare e viaggiare.

ILBUONOEILBELLO.IT

20 febbraio 2019

http://bit.ly/2m6McbQ

ROMATODAY Sezioni De Magna e beve Segnala Evento

De Magna e bevo

Nuove aperture 2019 a Roma: tra pizzerie, hamburgerie e bakery, gli indirizzi da segnare

I primi mesi del 2019 iniziano alla grande, con tante nuove aperture (interessanti) in giro per la Capitale. Ve ne suggeriamo 9, per tutti i gusti, che vale la pena esplorare

4. Tbsp

ROMATODAY.IT | 20 febbraio 2019

http://bit.ly/2m8MdMr

BE DIFFERENT

18 febbraio 2019

http://bit.ly/2m8MdMr

TBSP RESTAURANT - THE BBQ & SMOKE PROJECT

Il progetto vincente del Gruppo Galli apre nel cuore del quartiere San Giovanni

Via Gallia, 83 - Roma

Il 28 gennaio apre le porte in via ufficiale in Via Gallia n. 83 il primo ristorante del progetto TBSP (The Bbq & Smoke Project) firmato Gruppo Galli.
"L'American barbecue nasconde molti più segreti e complessità di quanti non si possano immaginare, perché si tratta di una cottura lenta che richiede accortezze particolari e strumenti adatti, oltre a una materia prima di elevata qualità", rivela Fabio Galli, Presidente del Gruppo. Un'ambiente contemporaneo dallo stile industriale: all'ingresso del ristorante è stato allestito un salotto dove poter degustare l'aperitivo, mentre alla fine della sala c'è un bancone bar dove poter consumare un calice di vino, una birra artigianale o un cocktail dopo cena. Al centro della sala principale è stato predisposto un tavolo sociale dove poter mangiare e conoscere persone nuove. Il menù, oltre alla celebre burger line, tra cui ne ricordiamo il fiore all'occhiello lo "Smoked Chees Burger", propone tra i migliori tagli di carne selezionata come il Pastrami di Manzo, la New York Strip dry aged, l'American BBQ Pulled Pork. Una selezione messa a punto dagli Chef Claudio Nani e Pit Master Chef, con la prestigiosa collaborazione di Cristina Bowerman che si è occupata della selezione dei pani e dei dessert. Direttamente dagli USA sarà presente nel ristorante anche l'interessante novità del BYOB (Bring your own bottle), il metodo che consente di portare da casa la propria bottiglia di vino e vederla servita con tanto di decanter dal personale del ristorante con il solo "diritto di tappo", un'ottima soluzione per "alleggerire" il conto a fine pasto.

VIAGGIARE CON GUSTO | 7 febbraio 2019

http://bit.ly/2m8MdMr

NETINTOWN.IT | 4 febbraio 2019

http://bit.ly/2IZNuFk

Artista News

La Gazzetta dell'Artista

4 FEBBRAIO 2019

HOME SPORT ATTUALITÀ CRONACA POLITICA SALUTE SCIENZE TECNOLOGIA MUSICA EVENTI CULTURA SPETTACOLI CUCINA MODA ANNUNCI TORNA AL SITO

Home › Cucina | Eventi › "TBSP Restaurant" – apre nel cuore del quartiere San Giovanni.

"TBSP Restaurant" – apre nel cuore del quartiere San Giovanni.

Claudio Di Salvo 03/02/2019 Cucina, Eventi

Il 28 gennaio in Via Gallia 83 ha aperto le porte in via ufficiale il primo Ristorante del progetto TBSP (The Bbq & Smoke Project) firmato Gruppo Galli.

Il Gruppo, che dal 1951 garantisce la qualità nel settore della carne, già forte dei successi ottenuti con il celebre food truck e l'American bar di Piazzale di Ponte Milvio e del Mercato Tortaccio, lancia la nuova sfida nel settore della ristorazione.

Archivi

- febbraio 2019
- gennaio 2019
- dicembre 2018
- novembre 2018
- ottobre 2018
- settembre 2018
- agosto 2018
- luglio 2018
- giugno 2018
- maggio 2018
- aprile 2018
- marzo 2018
- febbraio 2018
- gennaio 2018
- dicembre 2017
- novembre 2017
- ottobre 2017
- settembre 2017
- agosto 2017
- luglio 2017

ARTISTANEWS.COM | 3 febbraio 2019

http://bit.ly/2lKkSje

Simonetta Ramogida

CHI SONO PHOTO&MOVIE FOOD&WINE LIFESTYLE DIRITTI&LAVORO SOLDI&FINANZA FITNESS&BENESSERE LIBRI

FOOD/ TUTTI I SEGRETI DEL BARBECUE NEL PIATTO NASCE TBSP A SAN GIOVANNI A ROMA

ARTICOLI RECENTI

FOOD/ TUTTI I SEGRETI DEL BARBECUE NEL PIATTO NASCE TBSP A SAN GIOVANNI A ROMA

31 GENNAIO 2011

FOOD/ GIOVEDI' ... GNOCCHI

31 GENNAIO 2011

WINE/ GRANDI LANGHE RADDOPPIA E SI PREPARA A FESTEGGIARE L'ANNO DEL DOLCETTO

30 GENNAIO 2011

WINE/ UIV, LA NUOVA SFIDA E' LA RIFORMA DELLA POLITICA AGRICOLA UE

30 GENNAIO 2014

SIMONETTA RAMOGIDA | 3 febbraio 2019

http://bit.ly/2knBPQt

TEMPO LIBERO

DIARIO ROMANO

Il libro

Circolo Ariene, partenre blasonato

Tardi capitì in via di Santa Stefano del Cacco

Anche la piéce è «leggenda» Al Flaiano con Marlene D.

Teatro Brancaccio

Tra ribalta e retroscena lo show dal cuore grande

La presentazione

«La forma perfetta», Magilli e Nazzaro per Dario Apuzzo

Via Gallia

«Bbq & Smoke project», il re della carne

Via Gallia

«Bbq & Smoke project», il re della carne

Questa volta le bistecche si cuocono dall'alto, per mantenere intatte le loro proprietà. Avviene così nel primo ristorante del progetto «Tbsp - The Bbq & Smoke project» firmato gruppo Galli in via Gallia 83, ed inaugurato alla presenza del presidente del gruppo Fabio Galli: «Strizziamo l'occhio all'America con questo nuovo barbecue che ha un gusto d'Oltreoceano - ha detto Galli - ma le materie prime sono italiane». Ambiente contemporaneo di stile industriale e pietanze sceltissime come avviene dal 1951 nel gruppo, leader nella distribuzione delle carni. *(L. Gar.)*

Presidente del gruppo Fabio Galli

CORRIERE DELLA SERA | 30 gennaio 2019

TBSP - Gallia Lounge Restaurant

Zero qui: è il re del bbq.

★★★★☆

LEGGI ANCHE

ZEROROMA.EU | 30 gennaio 2019

http://bit.ly/2kCw1T1

GIALLOZAFFERANO.IT | 30 gennaio 2019

http://bit.ly/2lDQ6J5

In un mondo dove la criminalità è un argomento quotidiano, noi parliamo di tranquillità

Via di Santa Cornelia 5/A
Formello (Rm)
Tel. 06.9040667
Fax 06.9075552
www.newmasterpolice.it
info@newmasterpolice.it

Territori | Vita in città

TBSP Restaurant, l'american barbecue all'italiana dove puoi portarti anche il vino da casa

Da Cinque Quotidiano - 30 gennaio 2019 27 0

volagratis

CINQUEQUOTIDIANO.IT | 30 gennaio 2019

http://bit.ly/2m59Ntj

net_in_town • Segui
TBSP Galla Lounge Restaurant

net_in_town "Un'idea è come un virus, una volta che si impianta nella mente continua a crescere..."
Recitava così Leonardo Di Caprio nel film Inception diretto da Cristofer Nolan.
"Un'idea resistente e altamente contagiosa, che si impossessa del cervello ed è quasi impossibile sradicarla."
A differenza della celebre pellicola, ove era possibile rubarle, nella vita reale, l'unica soluzione per darle ampio respiro è quella di metterla in atto, di darla una voce ed una forma.
Avrà pensato questo Fabio Galli, preside e presidente dell'omonimo gruppo, che dopo i successi ottenuti con il food truck ed il bar di Ponte Milvio e del mercato Testaccio, ha deciso di accettare una nuova sfida nel campo della ristorazione.
Da questo crescendo di pensieri , nasce nel

Piace a 3.728 persone
6 GIORNI FA

Aggiungi un commento...

NETINTOWN INSTAGRAM | 30 gennaio 2019

NETINTOWN FACEBOOK

30 gennaio 2019

ROMATODAY Sezioni De Magna e beve Segnala Evento ACCEDI

De Magna e beve / San Giovanni / Via Gallia, 83

TBSP, il Gruppo Galli punta ai giovani e apre il primo ristorante di American BBQ a Roma

Dopo il food truck e l'American Bar, il Gruppo Galli dà seguito al progetto TBSP aprendo, nel cuore di San Giovanni, un ristorante industrial che vuole attrarre una nuova clientela

Francesca Demirgian

821

I più letti di oggi

1 TBSP, il Gruppo Galli punta ai giovani e apre il primo ristorante di American BBQ a Roma

2 San Valentino, i ristoranti di Roma che dedicano un menù speciale agli innamorati

Anch'io! ITALIA LIDL

ROMATODAY.IT | 30 gennaio 2019

http://bit.ly/2k7yCEI

LAGOLAEILCUCCHIAIO.COM | 29 gennaio 2019

http://bit.ly/2kqj27b

A Roma il primo ristorante del progetto Tbsp

Red

Askanews 29 gennaio 2019

Roma, 29 gen. (askanews) - Ha aperto le porte ufficialmente a Roma il primo ristorante del progetto TBSP (The Bbq & Smoke Project) firmato Gruppo Galli. Il Gruppo, che dal 1951 garantisce la qualità nel settore della carni, già forte dei successi ottenuti con il food truck e l'American bar di Piazzale di Ponte Milvio e del Mercato Testaccio, lancia la nuova sfida nel settore della ristorazione.

Nel corso della serata, il presidente del Gruppo, Fabio Galli, erede di terza generazione della famiglia, ha affermato l'importanza della qualità delle materie prime e dei metodi di cottura, arma vincente del proprio progetto: "L'American barbecue nasconde molti più segreti e complessità di quanti non si possano immaginare perché si tratta di una cottura lenta, che richiede accortezze particolari e strumenti adatti, oltre a una materia prima di elevata qualità".

La selezione dei piatti è stata messa a punto dal Pitmaster Chef Claudio Nani con la collaborazione di Romeo Chef & Baker per la selezione dei pani e dei dessert.

Il Gruppo Galli è nato nel 1951 quando Augusto e Mario Galli aprono il loro primo negozio di macelleria a Roma. Oggi l'azienda è una SpA con un fatturato annuo di circa 15 mln di euro, ed è leader nella distribuzione di carni nel centro Italia.

YAHOONOTIZIE.COM | 29 gennaio 2019

https://yhoo.it/2lJSeiw

ILPROFUMODELLADOLCEVITA.COM

29 gennaio 2019

http://bit.ly/2kaZfs8

CONTATTI | CHI SIAMO

EXCELLENCE

AZIENDE RISTORAZIONE INNOVAZIO

Home › Chi si ferma è perduto, e non solo al cinema

Chi si ferma è perduto, e non solo al cinema

di Andrea Zinno | 28gennaio 2019

EXCELLENCEMAGAZINE.IT | 28 gennaio 2019

http://bit.ly/2kc0lE4

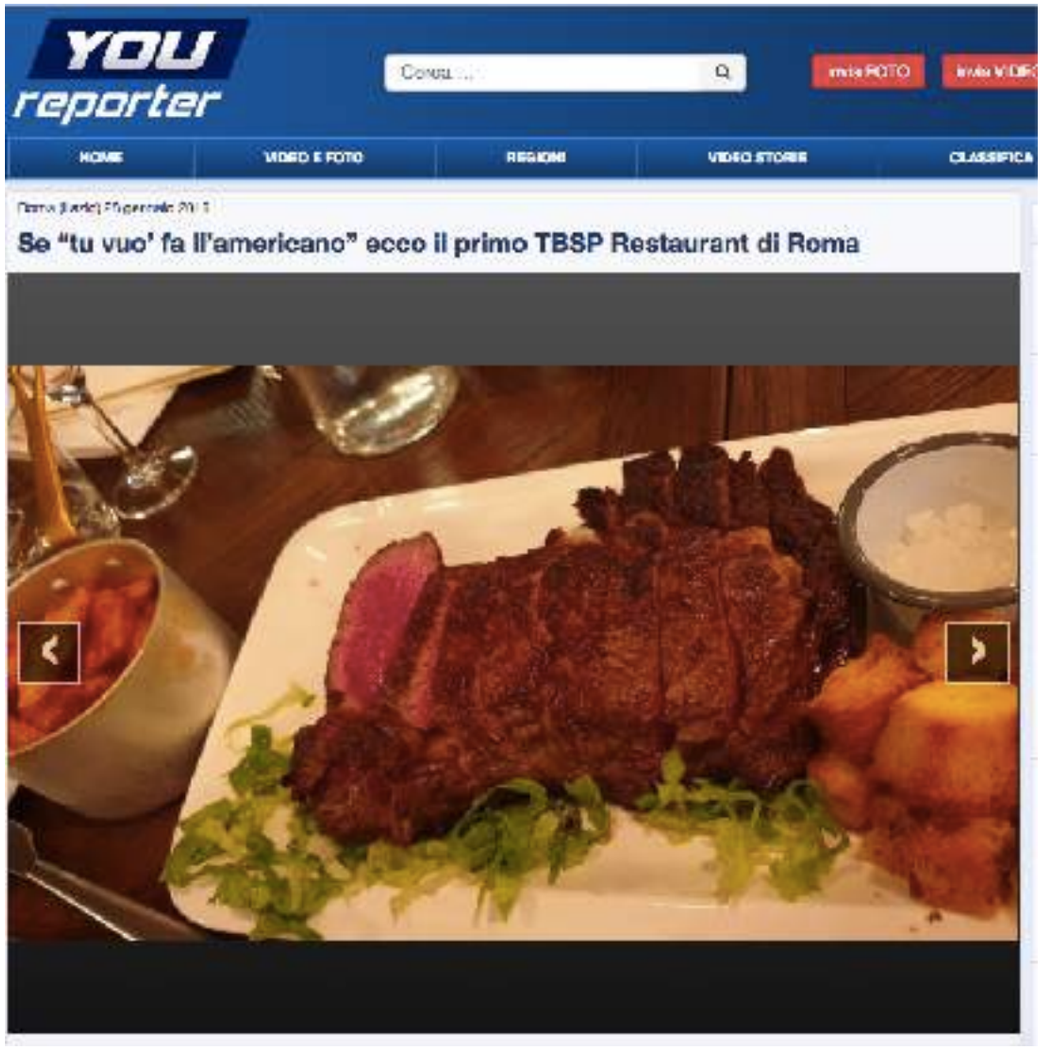

YOUREPORTER.IT | 28 gennaio 2019

http://bit.ly/2kzX4yk

EVENTIROMA.COM | 28 gennaio 2019

http://bit.ly/2kzRnR7

RomaNotizie

JEEP GRAND CHEROKEE

RICHIEDI PREVENTIVO

HOME REGIONE PROVINCI COMUNE AGENDA SERVIZI FORUM ANNUNCI

HOME PAGE » COMUNE

26 gennaio 2019

SE "TU VUO' FA LL'AMERICANO" ECCO IL PRIMO TBSP RESTAURANT DI ROMA, IL PROGETTO VINCENTE DEL GRUPPO GALLI APRE NEL CUORE DEL QUARTIERE SAN GIOVANNI

Comunicato stampa - editor M.C.G.

CONDIVIDI Tweet Mi piace 0 1 COMMENTI

Il 28 gennaio apre le porte in via ufficiale in Via Galilei n. 83 il primo ristorante del progetto TBSP (The Bbq & Smoke Project) firmato Gruppo Galli.

"L'American barbecue nasconde molti più segreti e complessità di quanti non si possano immaginare perchè si tratta di una cottura lenta, che richiede accortezze particolari e strumenti adatti, oltre a una materia prima di elevata qualità" rivela Fabio Galli, Presidente del Gruppo ed erede di terza generazione dell'azienda che dal 1951 garantisce la qualità del settore delle carni e che già nel 2016 ha lanciato il progetto TBSP dando vita al celebre food truck e all'American bar di Ponte Milvio e del Mercato di Testaccio. Forti dunque del successo ottenuti con il metodo slow cooking dei burger affumicati e delle ricette di matrice texana, sono pronti a partire con la nuova esperienza del Ristorante. Un'ambiente contemporaneo dallo stile industriale, progettato dallo Studio di Architettura e Design Gentili & Partners, con elementi in ferro ossidato e legno che

MUNICIPI E QUARTIERI

Municipio VII

San Giovanni

ARGOMENTI

Eventi

filo

Il regalo aziendale di prossima generazione.

SCOPRI DI PIÙ

TRAFFICO E VIABILITÀ

IL TRAFFICO IN TEMPO REALE

NEWS DAL MUNICIPIO

CAMPIDOGLIO, AL VIA TRE NUOVI CENTRI ANTIVIOLENZA NEI MUNICIPI VI, VII, VIII

VERSO LA SETTIMANA DELLA SCUOLA PUBBLICA DEL VII MUNICIPIO

MUNICIPIO VII, FANTINO: "MIRACOLI DI ORDINARIA AMMINISTRAZIONE ALL'APPIO"

ROMANOTIZIE.IT | 26 gennaio 2019

http://bit.ly/2k7IG0d

TROVAROMA | 24 gennaio 2019

TBSP GALLIA LOUNGE RESTAURANT

Arriva in zona San Giovanni il primo ristorante del progetto *TBSP - The Bbq & Smoke Project* realizzato dal Gruppo Galli.

Il ***TBSP Gallia Lounge Restaurant***, che vede in cucina gli chef **Claudio Nani** e **Pit-master Chef**, si propone come indirizzo di carne molto "american style", tra tagli pregiati e pastrami. Per la selezione del pane e dei dessert è stata chiamata Cristina Scwerman in qualità di consulente.

TBSP Gallia Lounge Restaurant
via Gallia 83, Roma
Pagina FB

FINEDININGLOVERS.IT | 23 gennaio 2019

http://bit.ly/2kaN3HV

taccuinodiviaggio.it

HOME | NEWS | PARTIAMO | ARTE E DINTORNI | PALATI RAFFINATI | IN CAMPER | BENESSERE | EVENTI | CHI SIAMO

ULTIMI AGGIORNAMENTI

- Itinerando a Padova dall 1 al 3 febbraio 2019
- Abolito il visto per l'Uzbekistan
- In Camper in Canada con Canada Experience
- Il Gruppo Galli apre il suo primo ristorante a Roma
- Il New Hampshire, una scoperta inaspettata
- Importante scoperta archeologica in Valpolicella
- Zadar Hotels, offerta di lusso nel cuore della penisola balcanica

CAMPER in edicola dal 1975

Il Gruppo Galli apre il suo primo ristorante a Roma

Dettagli
Scritto da Marina Ciccolani
Pubblicato: 21 Gennaio 2019

Sarà inaugurato lunedì 28 gennaio a Via Gallia, 83 nel quartiere San Giovanni a Roma il Gallia Loung Restaurant TBSP (The Bbq & Smoke Project).

E' un nuovo progetto del Gruppo Galli (www.gruppogalli.it), celebre marchio storico romano leader nella distribuzione di carni nel centro Italia con esperienza nel settore fin dal 1951. "L'American barbecue nasconde molti più segreti e complessità di quanti non si possano immaginare perché si tratta di una cottura lenta, che richiede accortezze particolari e strumenti adatti, oltre a una materia

TACCUINODIVIAGGIO.IT | 21 gennaio 2019

http://bit.ly/2kqID0U

Tempo&Gusto

IL TEMPO 23

«Bella la stella Michelin ma sogno di fare panini»

Alex Pipero: «A Roma è difficile offrire alta ristorazione
Da piccolo mangiavo sempre. È diventato il mio lavoro»

La ricetta

Bavette pil-pil baccalà, maiale e finocchietto

IL TEMPO | 21 gennaio 2019

TBSP | PRESS

ROMATODAY ≡ Sezioni De Magna e beve Seguita Favorite

De Magna e Beve

Appio Latino, tra street food e trattorie romane: 6 nuovi locali da scoprire (al più presto!)

La carne in pole position, seguita da specialità romane, birra artigianale e numerose proposte che stuzzicano l'appetito. L'Appio Latino cambia pelle con queste 6 aperture (più o meno nuove)

5. TBSP Gallia Lounge Restaurant

Foto da Facebook @thebigandthesmokerestaurant

A San Giovanni sta per aprire un locale che diventa - con molta probabilità - punto di riferimento per gli **amanti del barbecue a Roma**. Si tratta di **TBSP** (che sta per "The Bbq & Smoke Project"). Una nuova apertura firmata **Gruppo Galli** (storica macelleria di Roma) che mette al centro, ovviamente, la carne, ma anche la sua cottura. Nel menù, ci sarà l'**American bbq Pulled Pork**, ma anche il Pastrami di bianco e tante altre specialità a stelle e strisce.
L'inaugurazione è prevista per il prossimo 28 gennaio.
Gallia Lounge Restaurant TBSP, via Gallia 83, Roma - 06.51857225

ROMATODAY.IT | 18 gennaio 2019

http://bit.ly/2kD2atR

newsfood.com

Nutriamo la Nutrizione

FABIO GALLI, PRESIDENTE DEL GRUPPO GALLI, FONDATORE PROGETTO E MARCHIO TBSP

Apre il Galli Long Restaurant TBSP (The Bbq & Smoke Project) prevista per fine gennaio 2019 nel nuovo locale di Via Galliera 83 (quartiere San Giovanni in Persiceto).

NEWSFOOD.COM | 17 gennaio 2019

http://bit.ly/2m5dCi9

CUCINAEVINI.IT | 16 gennaio 2019

http://bit.ly/2lFmHhw

GUSTOSANO.EU | 16 gennaio 2019

http://bit.ly/2knGMZz

ZERO Roma

Eventi | Luoghi

Bar | Ristoranti | Musei e Gallerie | Club e Discoteche | Cinema e Te

TBSP - Gallia Lounge Restaurant

Zero qui: è il re del bbq.

Ristoranti

ADVERTISING

LEGGI ANCHE

CONCERTI
dom 20 gennaio
SHAWALA FEST

CLUBBING
sab 19gennaio
SPACE DIMENSION CONTROLLER

MOSTRE
sab 19gennaio
ISABEL ALONSO VEGA - "SENZA FUOCO"

CLUBBING
gio 17 gennaio
GÁBOR LÁZÁR + DJ RED

ZERO.EU | 15 gennaio 2019

http://bit.ly/2kCw1T1

mercoledì 16 gennaio 2019 | Select Your Language | LOGIN | ABBONAMENTI

agenzia NOVA

LEONARDO

ULTIM'ORA Speciale difesa: Iraq, un ufficiale e un agente di polizia uccisi in attacco dello Stato islamico a nord di Diyala

ITALIA | INTERNAZIONALE | GRANDE MEDIO ORIENTE | EUROPA ORIENTALE | AFRICA | ASIA | AMERICHE | DIFESA | ENERGIA | ARCHIVIO

NOTIZIARI LOCALI
- Nova Roma
- Nova Milano
- Nova Napoli
- Nova Torino

ANALISI
- Atlantide
- Mezzaluna
- Corno d'Africa

RUBRICHE
- Business News
- Speciale energia
- Speciale difesa
- Speciale infrastrutture

Le news di Nova

ROMA

Share | Tweet | Share | G+

Roma: il 28 gennaio apertura primo ristorante progetto Tbsp (The Bbq & Smoke Project)

Roma, 15 gen 15:47 - (Agenzia Nova) - Un luogo ideale per gustare carne di elevata qualità, al barbecue, come si fa negli Stati Uniti, nel cortile di casa, in occasione dell' "Indipendence Day" del 4 luglio. E' questo l'obiettivo del primo ristorante del progetto TBSP (The Bbq & Smoke Project) firmato gruppo Galli, che aprirà ufficialmente a Roma, nel cuore del quartiere San Giovanni, il prossimo 28 gennaio. "Un'ambiente contemporaneo dallo stile industriale", si legge in una nota, "con elementi in ferro ossidato e legno che caratterizzano un'atmosfera calda, sobria ed elegante, in linea con tutti i Tbsp precedenti, ma con una maggiore ricchezza di spazi e di dettagli". Una nuova esperienza, all'insegna dell'eccellenza delle materie prime, con una selezione "messa a punto dagli chef Claudio Nani e Pit Master Chef, con la prestigiosa collaborazione di Cristina Bowerman (prima donna in Italia ad aver ottenuto una stella Michelin), che si è occupata della selezione dei pari e dei dessert", conclude la nota. (Com)
© *Agenzia Nova - Riproduzione riservata*

[«Torna indietro]

ARTICOLI CORRELATI
- 15 gen 13:23 - Roma: Regione Lazio, 15enne morto per sepsi meningococcica, attivate procedure per profilassi
- 15 gen 11:28 - Roma: altro clochard trovato morto, ipotesi decesso a causa freddo - foto
- 15 gen 11:14 - Roma: altro clochard trovato morto, ipotesi decesso a causa freddo
- 16 gen 14:33 - Roma: Claudia Pavone e Valentina Varriale al Teatro Paladium per la rassegna "Prime donne"

TUTTE LE NOTIZE SU..
- GRANDE MEDIO ORIENTE
- EUROPA ORIENTALE
- AFRICA SUB-SAHARIANA
- ASIA
- AMERICHE

النشرة العربية

SPECIALI
- Nova alla Trident Juncture 2018
- Dieci anni di Kosovo
- La Croazia e l'Ue
- I vent'anni di Astana
- Nova in Azerbaigian
- Il Lazio ad Expo Astana
- L'amicizia fra Roma e Baku
- La Fyrom prima a ripartire
- Le relazioni Italia-Georgia
- Alfano in Tunisia

» TUTTI GLI SPECIALI «

Unione Europea

AGENZIANOVA.COM | 15 gennaio 2019

http://bit.ly/2k7BzVr

LAGOLAEILCUCCHIAIO.COM | 14 gennaio 2019

http://bit.ly/2kA6VEr

Italia a Tavola

PROFESSIONI ATTREZZATURE ALIMENTI DOP VINO BIRRA BEVANDE SALUTE LOCALI EVENTI TURISMO MEDIA RICETTE LIFESTYLE

LA SQUADRA NETWORK ABBONAMENTI CONTATTI EURO-TOQUES PARTNER CERCA PER CODICE O PAROLA CHIAVE

HOME LOCALI RISTORANTI e PIZZERIE

A Roma il primo Tbsp Restaurant Dagli States solo carne selezionata

Pubblicato il 12 Gennaio 2019 | 17:43

Il Gruppo Galli porta una ventata americana nel mondo della ristorazione romana aprendo in San Giovanni - via Gallia 83 - il primo Tbsp (The Bbq&Smoke project) Restaurant. Inaugurazione il 28 gennaio. «L'American barbecue - rivela Fabio Galli, presidente del gruppo - nasconde molti più segreti e complessità di quanti non si possano immaginare perché si tratta di una cottura lente, che richiede accortezze particolari e strumenti adatti, oltre a una materia prima di elevata qualità».

70% off

ITALIAATAVOLA.IT | 14 gennaio 2019

http://bit.ly/2krMny3

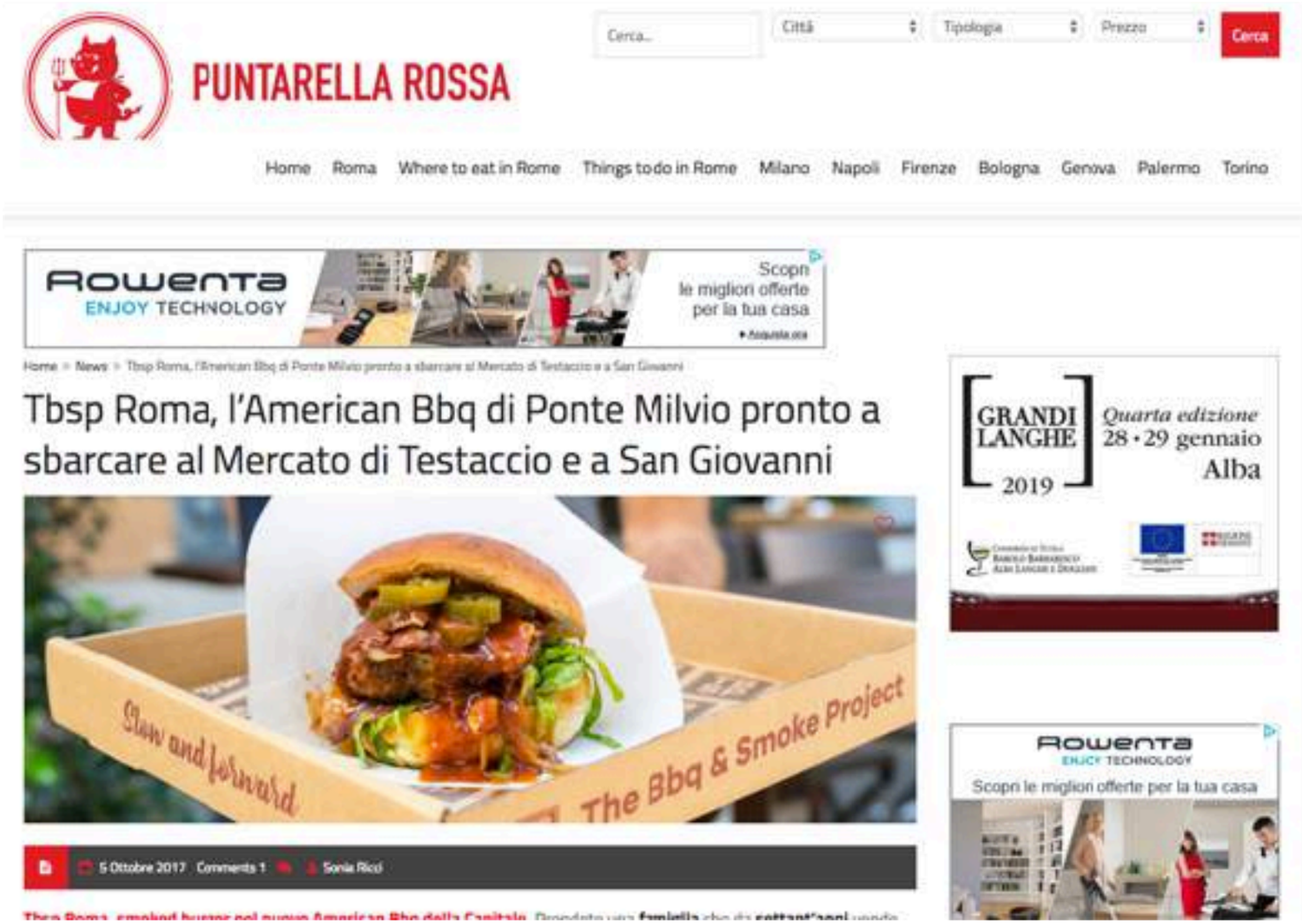

PUNTARELLAROSSA.IT | 11 gennaio 2019

http://bit.ly/2kBqw7g

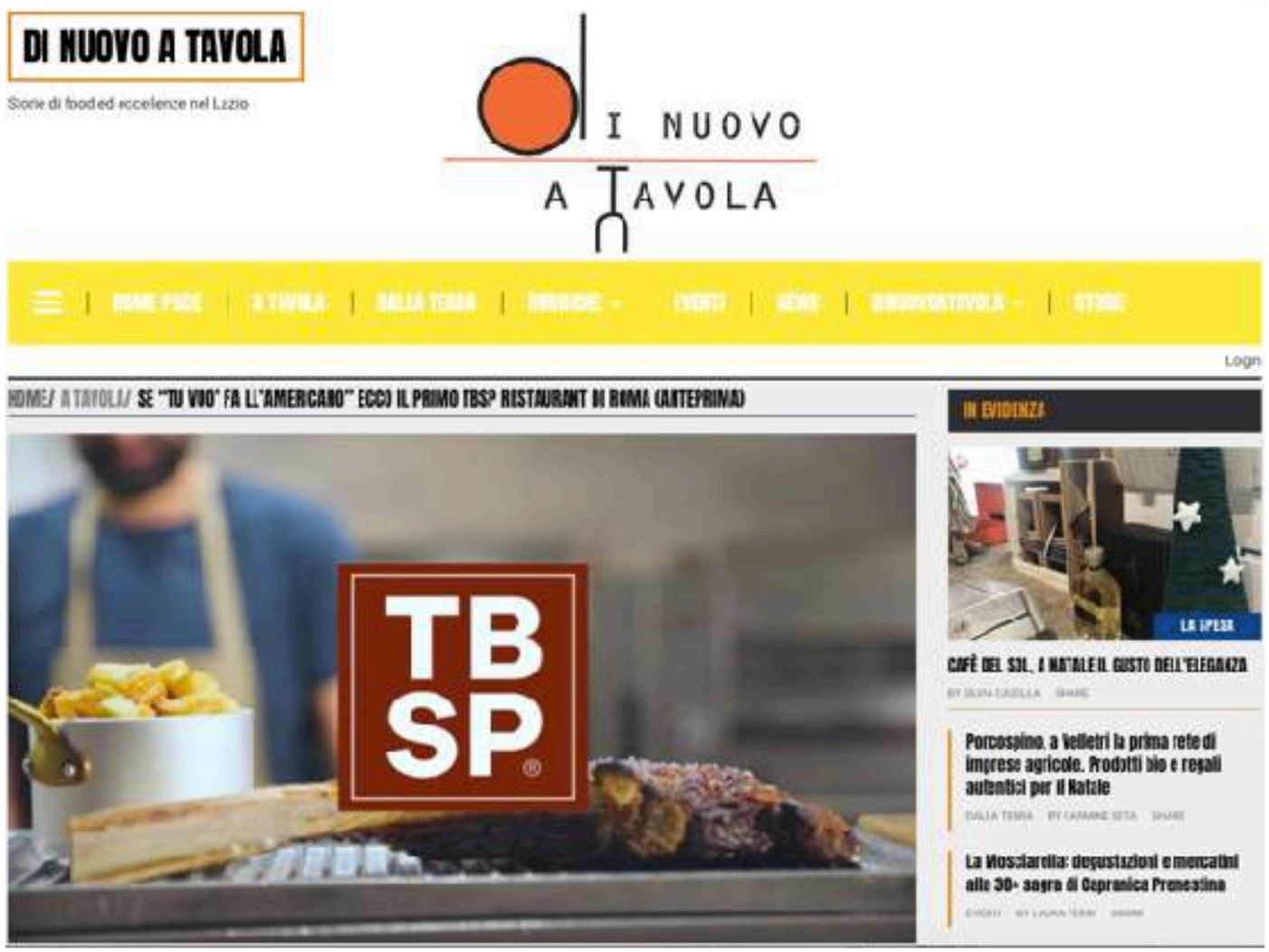

DINUOVOATAVOLA.IT | 08 gennaio 2019

http://bit.ly/2kCtiJj

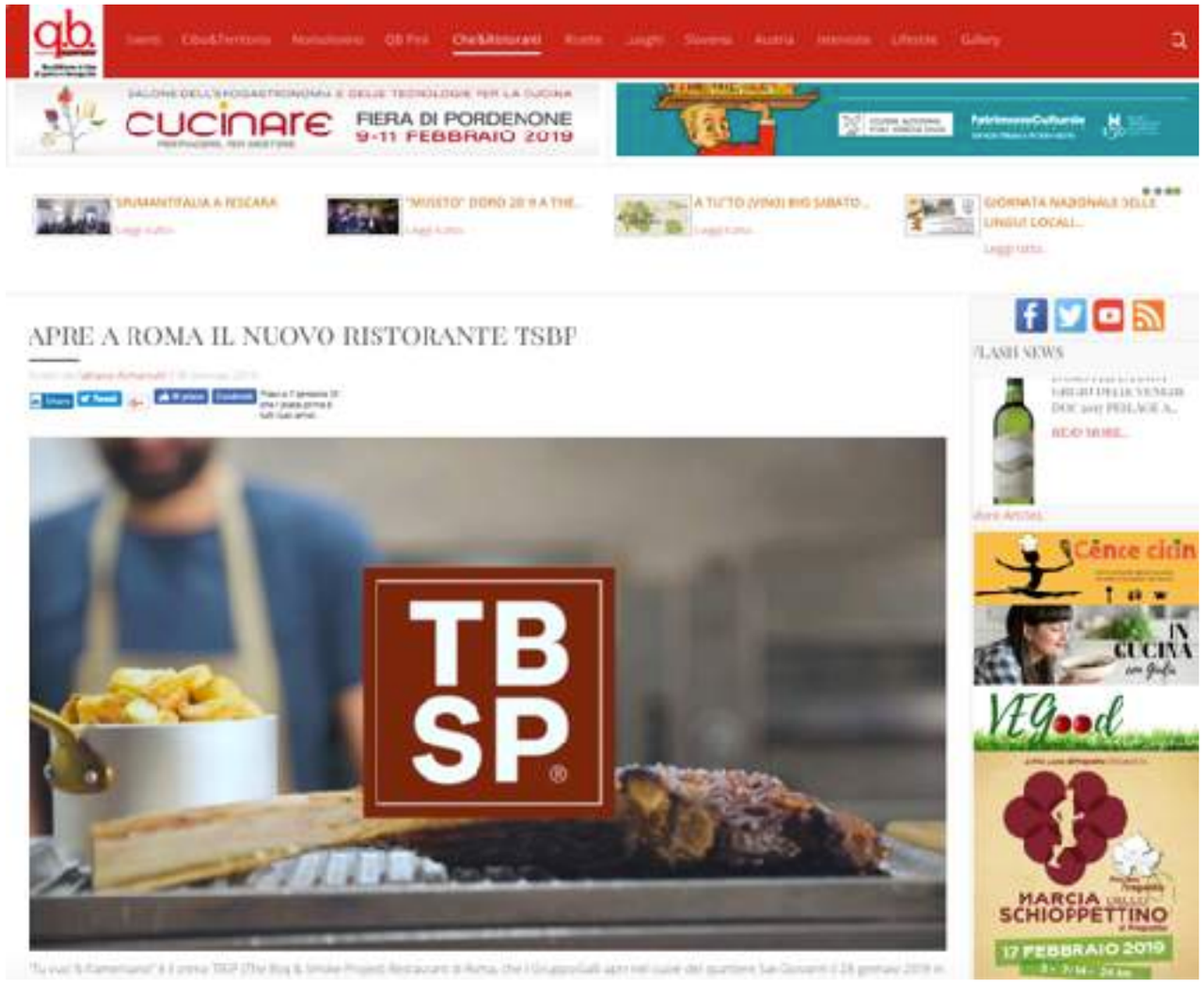

QUANTOBASTA.IT | 08 gennaio 2019

http://bit.ly/2m6QxM7

TBSP: come da una piccola macelleria si arriva all'American Bbq - il case study del Gruppo Galli

GAMBEROROSSO.IT | 08 giugno 2019

http://bit.ly/339eItH